

**TUMAČ ZNAKOVA**  
**TERITORIJALNE I STATISTIČKE GRANICE**

- postojeće planirano
- granica Grada Labina
  - Ostale granice**
  - izgrađeni dio građevinskog područja
  - neizgrađeni dio građevinskog područja
  - granica građevinskog područja naselja

**RAZVOJ I UREĐENJE POVRŠINA NASELJA**

- izgrađeno neizgrađeno neizgrađeno neuređeno
- građevinsko područje naselja

**INFRASTRUKTURNI SUSTAVI**

- postojeće planirano
- promet - koridor ceste\*\*
  - radijski koridor
- \*\*sve planirane prometnice su koridori u istraživanju

**PREDJELI S OGRANIČENJIMA U KORIŠTENJU**

- predjeli zaštite kulturno-povijesnih vrijednosti
  - približna lokacija arheološkog lokaliteta
  - pojedinačni zaštićeni ili evidentirani spomenici kulture\*\*\*
- \*\*\*oznake pojedinačnih građevina podudaraju se s oznakama na listu 3.A.

**PREGLEDNA SHEMA DETALJNIH LISTOVA**

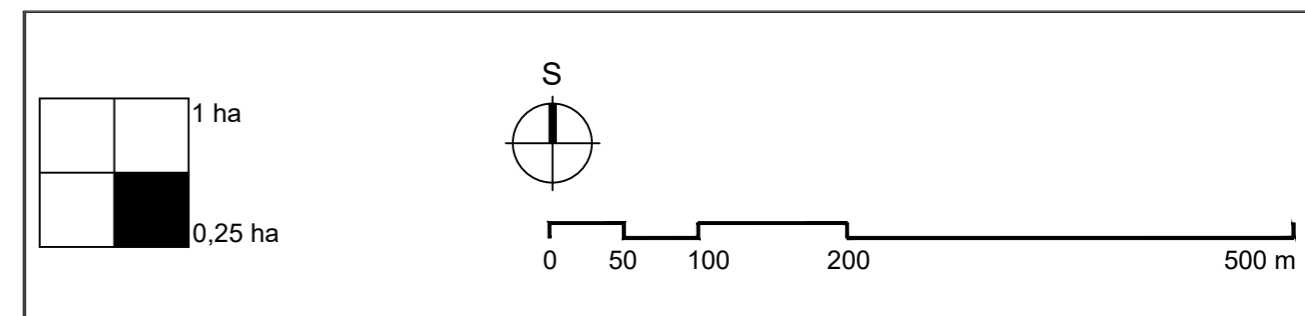
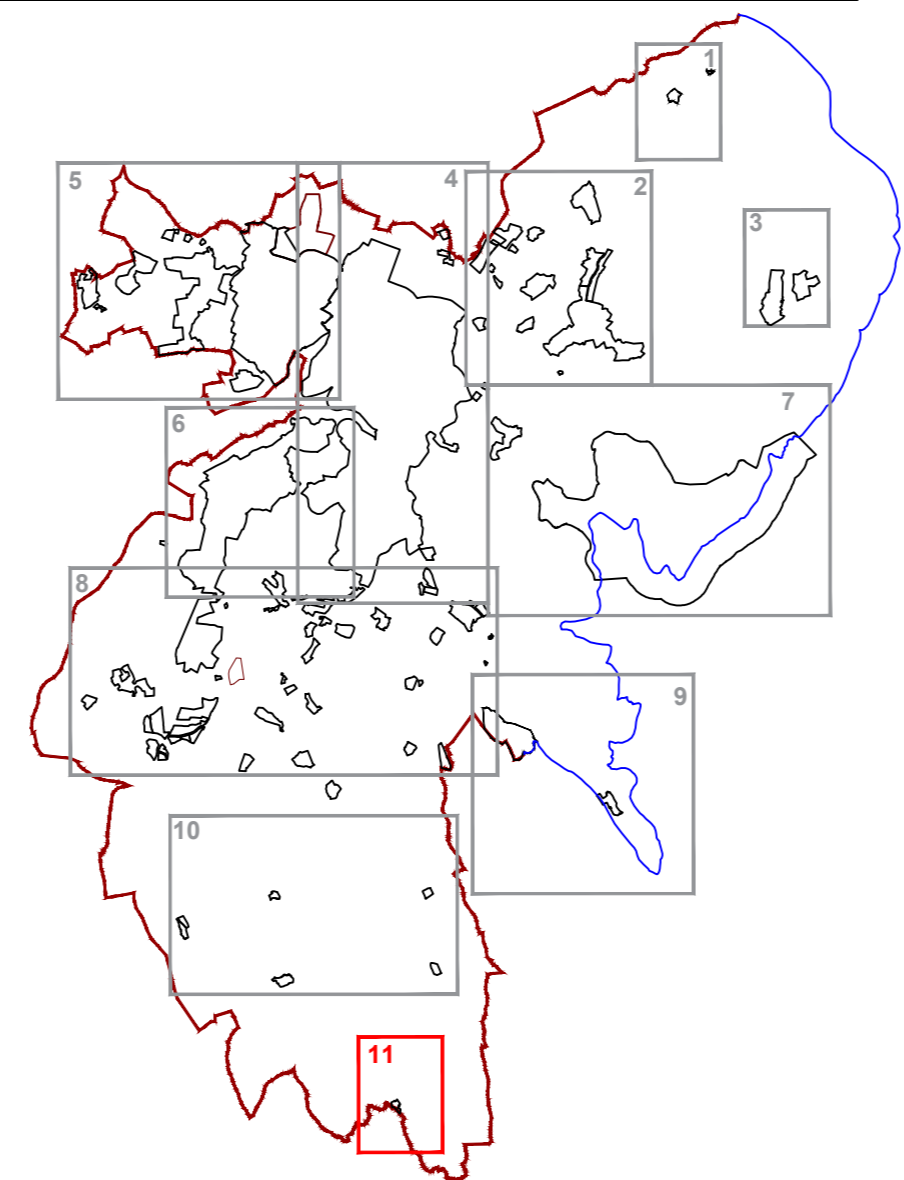

Županija: **ISTARSKA ŽUPANIJA**  
Općina/Grad: **GRAD LABIN**

Naziv prostornog plana:  
**IV. IZMJENE I DOPUNE PROSTORNOG PLANA UREĐENJA GRADA LABINA**  
**PRIJEDLOG PLANA ZA PONOVNU JAVNU RASPRAVU**

Naziv kartografskog prikaza: **GRAĐEVINSKA PODRUČJA**  
MIKALJINI

Broj kartografskog prikaza: 4.11 Mjerilo kartografskog prikaza: 1:5000

Odluka o izradi Prostornog plana uređenja "Službene novine Grada Labina" br. 16/17, 16/18 Odluka predstavničkog tijela o donošenju Prostornog plana uređenja (službeno glasilo):

Javna rasprava (datum objave): I. javni uvid održan: od 16. 10. 2018.g. do 30. 10. 2018.g.  
I. javna rasprava: 06. kolovoza 2018.g. I. javno izlaganje: 33. 10. 2018.g.

Pečat tijela odgovornog za provođenje javne rasprave: Odgovorna osoba za provođenje javne rasprave:  
**ANAMARIJA LUKŠIĆ, dipl.ing.građ.**

Suglasnost na plan prema članku 108. Zakona o prostornom uređenju (NN br. 153/13)  
Klasa: UrBroj: datum:

Pravna osoba/tijelo koje je izradilo plan:  
**Jurcon Projekt d.o.o.**  
Gotalovečka 4a, Zagreb



Pečat pravne osobe/tijela koje je izradilo plan: Odgovorna osoba:  
**JURCON PROJEKT d.o.o.** za projektiranje i graditeljstvo Z A G R E B, Gotalovečka 4/a  
**ZDRAVKO JURČEC, dipl.ing.građ.**

Odgovorni voditelj:  
**TITO KOSTI, dipl.ing.arh., ovl.arh.urb.**



Stručni tim u izradi plana:  
Zdravko Jurčec, dipl.ing.građ. Tito Kosty, dipl.ing.arh. Ines Horvat Kotula, dipl.ing.arh.  
Gordan Maček, dipl.ing.prom. Renata Fakin, ing.građ. Jelena Luketa Knez, dipl.ing.arh.

Suradnja u izradi u izradi plana: Saša Ivančić, dipl.iur.

Pečat predstavničkog tijela: Predsjednik predstavničkog tijela:  
**ENI MODRUŠAN**

Istovjetnost ovog prostornog plana sa izvornikom ovjerava:  
**ANA MARIJA LUKŠIĆ, dipl.ing.građ**

Pečat nadležnog tijela: